

KLAS 1: VADERAFSTAMMELINGSGROEP – Twee seuns, ouer as 9 maande.

19 GPC1117
20 WC1324

SUMMA GRATIA GPC1117
WISP-WILL LINO 3 P

GP COETZEE
HL MULLER FAMILIE TRUST

1^{ste} _____

2^{de} _____

3^{de} _____

4^{de} _____

5^{de} _____

6^{de} _____

KLAS 2: VADERAFSTAMMELINGSGROEP – bestaande uit twee dogters oor 9 maande.

21 CVD0627B
22 JGB0023C
23 LKT1361B

SUMMA GRATIA CVD0627B
OMUHEKE DOLLAR
LEKATU LIONEL

GP COETZEE
CORNELIS DERKSEN TRUST
KMF FARM HOLDINGS(PTY)LTD

1^{ste} _____

2^{de} _____

3^{de} _____

4^{de} _____

5^{de} _____

6^{de} _____

KLAS 3: VADERAFSTAMMELINGSGROEP – bestaande uit 'n seun en 'n dogter, ouer as 9 maande.

GEEN INSKRYWINGS / NO ENTRIES

1^{ste} _____

2^{de} _____

3^{de} _____

4^{de} _____

5^{de} _____

6^{de} _____

KLAS 4: MOEDERAFSTAMMELINGSGROEP – twee kalwers, enige geslag en ouer as 9 maande van 'n koei wat nie in hierdie klas vertoon word nie.

GEEN INSKRYWINGS / NO ENTRIES

1^{ste} _____

2^{de} _____

3^{de} _____

4^{de} _____

5^{de} _____

6^{de} _____

KLAS 5: GROEP VAN 4 DIERE – bestaande uit twee bulle ouer as 9 maande, en twee vroulike diere – eiendom van vertoner.

24 CORNELIS DERKSEN TRUST

1^{ste} _____

2^{de} _____

3^{de} _____

4^{de} _____

5^{de} _____

6^{de} _____

KLAS 6: Koei in melk: 5 jaar en ouer.**1****SUMMA GRATIA GPC132C****GP COETZEE, POSBUS 245 LICHTENBURG 2740**Kalwings: 2
16/10/15 17/09/15

TKP: 335

Simbradeks: 75

Kuddeboek: F3

Reg. Status: REG

GPC132C

Gebore: 2013/01/03

(62)

♂ Vader: BOB074C ALLERBEST JUMBO
 NS0357B SCHUBRA GOLD BAR
 BOB041B ALLERBEST ODETTE

♀ Moeder: GPC0937B SUMMA GRATIA GPC0937B
 Simdeks: 104
 TKP: 388
 CVD0627B SUMMA GRATIA CVD0627B
 CVD0535A SUMMA GRATIA CVD0535A

Moeder Kalwings: 11/11/22 13/01/03 14/01/17 15/02/01 16/05/01 17/03/15

2018	BW	WW	YW	FW	COW	MILK	SS	EMA	IMF%	RBY%	SFL	NG	SW
EBV	+2.2	+20	+23	+32	+35	-1	--	--	--	--	+74	+63	+85
ACC	72%	66%	56%	58%	45%	36%							
Breed	+1.2	+16	+23	+30	+32	+4	+0.5	+0.1	+0.0	+0.2	+152	+69	+110

2**CORZEL CHD0980****CORNELIS DERKSEN TRUST, POSBUS 350 VILJOENSKROON 9520**Kalwings: 7
12/06/08 13/06/06 14/05/20 15/04/18 16/04/01 17/02/20
18/01/29

TKP: 344

Simbradeks: 105

Kuddeboek: SP

Reg. Status: REG

CHD0980

Gebore: 2009/09/29

(101)

♂ Vader: JGB0023C OMUHEKE DOLLAR
 UDM96113C METSIBRA UDM96113C
 BS96104B BEE-ES BS96104B ***

♀ Moeder: CHD03140 CORZEL CHD03140
 Simdeks: 51
 TKP: 509
 CHD0112C CORZEL CHD0112C
 CHD0133C CORZEL 33/01

Moeder Kalwings: 08/05/29 09/09/29 12/06/24 13/07/30 14/09/28 15/08/25 16/10/06

2018	BW	WW	YW	FW	COW	MILK	SS	EMA	IMF%	RBY%	SFL	NG	SW
EBV	+3.2	+18	+18	+26	+36	+9	+0.5	--	--	--	+57	+27	+101
ACC	76%	66%	61%	63%	55%	51%	30%						
Breed	+1.2	+16	+23	+30	+32	+4	+0.5	+0.1	+0.0	+0.2	+152	+69	+110

1^{ste} _____ 2^{de} _____ 3^{de} _____
 4^{de} _____ 5^{de} _____ 6^{de} _____

KLAS 7: Koei droog: 5 jaar en ouer.

GEEN INSKRYWINGS / NO ENTRIES

1^{ste} _____ 2^{de} _____ 3^{de} _____
 4^{de} _____ 5^{de} _____ 6^{de} _____

KLAS 8: Koei in melk: 3 – 5 jaar.**3****SUMMA GRATIA GPC141****GP COETZEE, POSBUS 245 LICHTENBURG 2740**Kalwings: 3
16/02/15 17/02/15 18/02/15

TKP: 366

Simbradeks: 113

Kuddeboek: SP

Reg. Status: REG

GPC141

Gebore: 2014/01/07

(50)

♂ Vader: GPC1117 SUMMA GRATIA GPC1117
 JVD0687 BIANDI KWANG
 DM99400C KAMAB DM99400C

♀ Moeder: GPC1154C SUMMA GRATIA GPC1154C
 Simdeks: 103
 TKP: 554
 GPC0839B SUMMA GRATIA 0839B
 HDL0233B EXELSUS INCA

Moeder Kalwings: 14/01/07 15/07/15

2018	BW	WW	YW	FW	COW	MILK	SS	EMA	IMF%	RBY%	SFL	NG	SW
EBV	+1.7	+15	+23	+30	+35	+7	+0.4	--	--	--	+123	+53	+92

ACC	70%	64%	58%	57%	48%	33%	25%						
Breed	+1.2	+16	+23	+30	+32	+4	+0.5	+0.1	+0.0	+0.2	+152	+69	+110

1 ^{ste} _____	2 ^{de} _____	3 ^{de} _____
4 ^{de} _____	5 ^{de} _____	6 ^{de} _____

KLAS 9: Koei droog: 3 – 5 jaar.

GEEN INSKRYWINGS / NO ENTRIES

1 ^{ste} _____	2 ^{de} _____	3 ^{de} _____
4 ^{de} _____	5 ^{de} _____	6 ^{de} _____

KLAS 10: SUPERKOEI VAN DIE SKOU (indien minimum van 5 koeie by skou) – Beoordeling geskied op grond van Simdeks (70%) en voorkoms (30%). Alle koeie met drie en meer kalwings wat deur die beoordelaars gepunt word, word in berekening gebring. Aborsies en/of doodgebore kalwers tel nie vir die Superkoei klas nie.

🏆 **SUPERKOEI VAN DIE SKOU** ♀
(Klas 10) _____

🏆 SENIOR KAMPIOEN ♀ (Uit klasse 6 – 9) _____	🏆 RESERWE SENIOR KAMPIOEN ♀ (Uit klasse 6 – 9) _____
---	---

KLAS 11: Koei in melk: 2½ - 3 jaar.

4

CORZEL CHD1558 (ET)

CHD1558

Gebore: 2015/08/18

🏠 CORNELIS DERKSEN TRUST, POSBUS 350 VILJOENSKROON 9520

(31)

Kalwings: 1
18/01/20

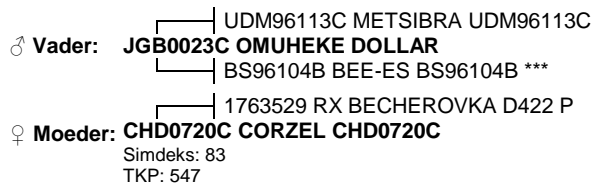

TKP:
Simbradeks: 112
Kuddeboek: SP
Reg. Status: REG

Moeder Kalwings: 09/02/23 10/06/27 11/04/28 12/12/27 13/10/28(FI) 13/11/05(FI) 14/08/08 14/09/19 14/11/28 15/08/18 15/10/20 16/02/02

2018	BW	WW	YW	FW	COW	MILK	SS	EMA	IMF%	RBY%	SFL	NG	SW
EBV	+3.0	+22	+27	+40	+53	+8	+0.8	--	--	--	--	--	--
ACC	63%	59%	56%	56%	51%	49%	29%						
Breed	+1.2	+16	+23	+30	+32	+4	+0.5	+0.1	+0.0	+0.2	+152	+69	+110

1 ^{ste} _____	2 ^{de} _____	3 ^{de} _____
4 ^{de} _____	5 ^{de} _____	6 ^{de} _____

KLAS 12: Koei (droog) of vers: 2½ - 3 jaar.

GEEN INSKRYWINGS / NO ENTRIES

1^{ste} _____ 2^{de} _____ 3^{de} _____
 4^{de} _____ 5^{de} _____ 6^{de} _____

KLAS 13: Koei in melk: 2 – 2½ jaar.

GEEN INSKRYWINGS / NO ENTRIES

1^{ste} _____ 2^{de} _____ 3^{de} _____
 4^{de} _____ 5^{de} _____ 6^{de} _____

KLAS 14: Koei (droog) of vers: 2 – 2½ jaar.**5****SUMMA GRATIA GPC1613C**

▲ GP COETZEE, POSBUS 245 LICHTENBURG 2740

Kalwings:

TKP:

Simbradeks:

Kuddeboek: F3

Reg. Status: CBK

GPC1613C

Gebore: 2016/03/16

(24)

♂ **Vader: GPC0839B SUMMA GRATIA 0839B**
 CVD0327B SUMMA GRATIA CVD0327B
 CVD188A SUMMA GRATIA CVD188A
 ♀ **Moeder: GPC1032C SUMMA GRATIA GPC1032C**
 Simdeks: 89
 TKP: 518
 WEH0215B DORSIM ESTIE

Moeder Kalwings: 12/11/16 14/10/15 16/03/16 17/02/15

2018	BW	WW	YW	FW	COW	MILK	SS	EMA	IMF%	RBY%	SFL	NG	SW
EBV	+1.3	+11	+21	+31	+33	+3	--	--	--	--	+123	+72	+59
ACC	60%	58%	55%	61%	52%	31%							
Breed	+1.2	+16	+23	+30	+32	+4	+0.5	+0.1	+0.0	+0.2	+152	+69	+110

1^{ste} _____ 2^{de} _____ 3^{de} _____
 4^{de} _____ 5^{de} _____ 6^{de} _____

KLAS 15: Vers: 20 – 24 maande.

GEEN INSKRYWINGS / NO ENTRIES

1^{ste} _____ 2^{de} _____ 3^{de} _____
 4^{de} _____ 5^{de} _____ 6^{de} _____

KLAS 16: Vers: 16 – 20 maande.

6

LEKATU LKT1668B

LKT1668B

👤 KMF FARM HOLDINGS (PTY) LTD, POSTNET SUITE 30 PRIVATE BAG X 33 RIVONIA
2128

Gebore: 2016/11/01
(16)

Kalwings:

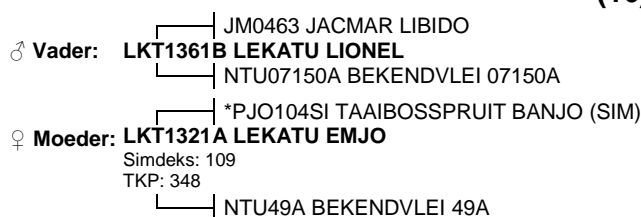

TKP:

Simbradeks:

Kuddeboek: F2

Reg. Status: CBK

Moeder Kalwings: 15/11/19 16/11/01

2018	BW	WW	YW	FW	COW	MILK	SS	EMA	IMF%	RBY%	SFL	NG	SW
EBV	-1.2	+10	+12	+12	+10	+6	-0.1	--	--	--	+139	+41	+122
ACC	72%	67%	59%	59%	48%	31%	36%						
Breed	+1.2	+16	+23	+30	+32	+4	+0.5	+0.1	+0.0	+0.2	+152	+69	+110

7

SUMMA GRATIA GPC1642C

GPC1642C

👤 GP COETZEE, POSBUS 245 LICHTENBURG 2740

Gebore: 2016/10/15
(17)

Kalwings:

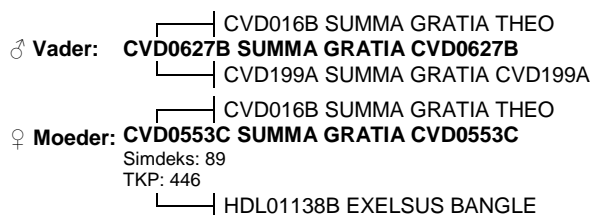

TKP:

Simbradeks:

Kuddeboek: F3

Reg. Status: CBK

Moeder Kalwings: 08/02/15 09/08/01 10/09/25 11/12/03 14/03/01 14/12/25 15/12/15 16/10/15 17/11/15

2018	BW	WW	YW	FW	COW	MILK	SS	EMA	IMF%	RBY%	SFL	NG	SW
EBV	+1.0	+13	+19	+30	+36	+0	--	--	--	--	+106	+67	+65
ACC	65%	63%	62%	69%	56%	40%							
Breed	+1.2	+16	+23	+30	+32	+4	+0.5	+0.1	+0.0	+0.2	+152	+69	+110

8

SUMMA GRATIA GPC1640C

GPC1640C

👤 GP COETZEE, POSBUS 245 LICHTENBURG 2740

Gebore: 2016/10/15
(17)

Kalwings:

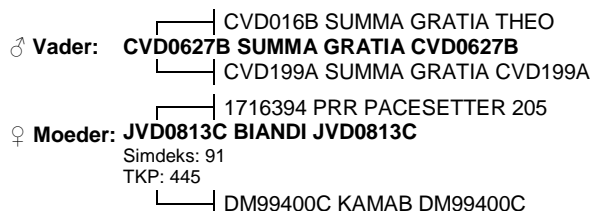

TKP:

Simbradeks:

Kuddeboek: F3

Reg. Status: CBK

Moeder Kalwings: 10/05/13 11/10/15 13/01/29 13/12/22 15/04/01 16/10/15 17/09/02

2018	BW	WW	YW	FW	COW	MILK	SS	EMA	IMF%	RBY%	SFL	NG	SW
EBV	+2.4	+23	+33	+51	+59	+0	--	--	--	--	+190	+112	+119
ACC	64%	63%	63%	69%	57%	42%							
Breed	+1.2	+16	+23	+30	+32	+4	+0.5	+0.1	+0.0	+0.2	+152	+69	+110

1^{ste} _____

2^{de} _____

3^{de} _____

4^{de} _____

5^{de} _____

6^{de} _____

KLAS 17: Vers: 12 – 16 maande.**9****SUMMA GRATIA GPC178C**

GP COETZEE, POSBUS 245 LICHTENBURG 2740

GPC178C

Gebore: 2017/02/15

(13)

Kalwings:

TKP:

Simbradeks:

Kuddeboek: F3

Reg. Status: CBK

♂ **Vader:** GPC0839B SUMMA GRATIA 0839B
 CVD0327B SUMMA GRATIA CVD0327B
 CVD188A SUMMA GRATIA CVD188A
 ♀ **Moeder:** GPC1032C SUMMA GRATIA GPC1032C
 Simdeks: 89
 TKP: 518
 WEH0215B DORSIM ESTIE

Moeder Kalwings: 12/11/16 14/10/15 16/03/16 17/02/15

2018	BW	WW	YW	FW	COW	MILK	SS	EMA	IMF%	RBY%	SFL	NG	SW
EBV	+1.2	+10	+19	+29	+30	+3	--	--	--	--	+114	+69	+56
ACC	60%	61%	52%	53%	45%	31%							
Breed	+1.2	+16	+23	+30	+32	+4	+0.5	+0.1	+0.0	+0.2	+152	+69	+110

10**LEKATU Lionie**

KMF FARM HOLDINGS (PTY) LTD, POSTNET SUITE 30 PRIVATE BAG X 33 RIVONIA 2128

LKT16111C

Gebore: 2016/12/15

(15)

Kalwings:

TKP:

Simbradeks:

Kuddeboek: F3

Reg. Status: CBK

♂ **Vader:** LKT1361B LEKATU LIONEL
 JM0463 JACMAR LIBIDO
 NTU07150A BEKENDVLEI 07150A
 ♀ **Moeder:** DIP1175C TAURO RIANA
 Simdeks: 111
 TKP: 373
 JVD0726C BIANDI RIANA *

Moeder Kalwings: 13/10/31 14/11/18 15/12/11 16/12/15 17/11/30

2018	BW	WW	YW	FW	COW	MILK	SS	EMA	IMF%	RBY%	SFL	NG	SW
EBV	+3.0	+21	+26	+40	+45	+4	+0.0	--	--	--	+147	+84	+126
ACC	72%	68%	61%	60%	49%	36%	37%						
Breed	+1.2	+16	+23	+30	+32	+4	+0.5	+0.1	+0.0	+0.2	+152	+69	+110

1^{ste} _____ 2^{de} _____ 3^{de} _____
 4^{de} _____ 5^{de} _____ 6^{de} _____

KLAS 18: Vers: 9 – 12 maande.

GEEN INSKRYWINGS / NO ENTRIES

1^{ste} _____ 2^{de} _____ 3^{de} _____
 4^{de} _____ 5^{de} _____ 6^{de} _____

KLAS 19: Spesiale F1 Klas, F1 vroulike diere van 12 – 24 maande (diere mag nie op veiling aangebied word en wanner kwalifiseer nie vir kampioen-skappe nie).

GEEN INSKRYWINGS / NO ENTRIES

1^{ste} _____ 2^{de} _____ 3^{de} _____
 4^{de} _____ 5^{de} _____ 6^{de} _____

🏆 **KALFKAMPIOEN VERS** ♀
(Uit klasse 17 & 18)

🏆 **RESERWE KALFKAMPIOEN VERS** ♀
(Uit klasse 17 & 18)

🏆 **JUNIOR KAMPIOEN** ♀
(Uit klasse 11 – 18)

🏆 **RESERWE JUNIOR KAMPIOEN** ♀
(Uit klasse 11 – 18)

🏆 **GROOT KAMPIOEN** ♀
(Jnr + Res Jnr Kamp & Snr + Res Snr Kamp)

🏆 **RESERWE GROOT KAMPIOEN** ♀
(Jnr + Res Jnr Kamp & Snr + Res Snr Kamp)

KLAS 20: Bul, 4 – 6 jaar (net van toepassing by Inter / Nasionale Skoue of op versoek)

CORZEL CHD1371C (AI) (ET)

CHD1371C

Gebore: 2013/12/08

🏠 CORNELIS DERKSEN TRUST, POSBUS 350 VILJOENSKROON 9520

(51)

Kalwings: -

TKP: -

Simbradeks: -

Kuddeboek: F3

Reg. Status: REG

♂ **Vader: 2341008 PRR PREVAIL 774S**
2144815 LM FULLHOUSE 5L/133
+2063422 PRR D.Q. 808J

♀ **Moeder: CHD0412 CORZEL CHD04012**
CHD0112C CORZEL CHD0112C

Simdeks: 72
TKP: 566

CHD0186C CORZEL 86/01

Moeder Kalwings: 06/04/16 07/04/12 08/04/02 10/06/12 12/10/15 12/12/18(FI) 13/10/28(FI) 13/12/08 14/05/24 14/08/08 15/05/24 15/08/03

2018	BW	WW	YW	FW	COW	MILK	SS	EMA	IMF%	RBY%	SFL	NG	SW
EBV	+2.0	+27	+40	+47	+56	+3	+1.6	+0.8	-0.2	+0.3	+302	+109	+196
ACC	73%	65%	62%	63%	56%	48%	48%	38%	38%	39%			
Breed	+1.2	+16	+23	+30	+32	+4	+0.5	+0.1	+0.0	+0.2	+152	+69	+110

1^{ste} _____

2^{de} _____

3^{de} _____

4^{de} _____

5^{de} _____

6^{de} _____

KLAS 21: Bul, 3 – 4 jaar.

GEEN INSKRYWINGS / NO ENTRIES

1^{ste} _____

2^{de} _____

3^{de} _____

4^{de} _____

5^{de} _____

6^{de} _____

SENIOR KAMPIOEN ♂
(Uit klasse 20 & 21)

RESERWE SENIOR KAMPIOEN ♂
(Uit klasse 20 & 21)

KLAS 22: Bul, 2½ - 3 jaar.

GEEN INSKRYWINGS / NO ENTRIES

1^{ste} _____ 2^{de} _____ 3^{de} _____
4^{de} _____ 5^{de} _____ 6^{de} _____

KLAS 23: Bul, 2 – 2½ jaar.

12

CORZEL CHD1565 (AI)

CHD1565

Gebore: 2015/10/10
(29)

♠ CORNELIS DERKSEN TRUST, POSBUS 350 VILJOENSKROON 9520

Kalwings: -

TKP: -

Simbradeks: -

Kuddeboek: SP

Reg. Status: REG

♂ Vader: CHD1266 CORZEL CHD1266
FM0945C STEFMAR FM0945C
CHD0720C CORZEL CHD0720C
♀ Moeder: CHD1145 CORZEL CHD1145
MZ065C MARNELL SPIKKELS
Simdeks: 75
TKP: 511
CHD0680 CORZEL CHD0680

Moeder Kalwings: 14/06/21 15/10/10 17/04/08

2018	BW	WW	YW	FW	COW	MILK	SS	EMA	IMF%	RBY%	SFL	NG	SW
EBV	+2.1	+21	+30	+38	+44	+4	+1.5	--	--	--	+194	+80	+138
ACC	66%	53%	46%	49%	40%	30%	26%						
Breed	+1.2	+16	+23	+30	+32	+4	+0.5	+0.1	+0.0	+0.2	+152	+69	+110

1^{ste} _____ 2^{de} _____ 3^{de} _____
4^{de} _____ 5^{de} _____ 6^{de} _____

KLAS 24: Bul, 20 – 24 maande.

13

LEKATU JINGLES

LKT1637C

Gebore: 2016/06/14
(21)

♠ KMF FARM HOLDINGS (PTY) LTD, POSTNET SUITE 30 PRIVATE BAG X 33 RIVONIA
2128

Kalwings: -

TKP: -

Simbradeks: -

Kuddeboek: F3

Reg. Status: CBK

♂ Vader: LKT1350C LEKATU JAKE
SSG10101C QUATRO-PRO QUINTON
VBG1130B VLEISBERG VBG1130B H
♀ Moeder: TN0754B NIEMANDIA AMMA
TN03202A NIEMANDIA MANER
Simdeks: 78
TKP: 467
TN02102A NIEMANDIA AMRIE ***

Moeder Kalwings: 11/01/21 12/11/22 13/11/13 15/05/16 16/06/14 17/06/09

2018	BW	WW	YW	FW	COW	MILK	SS	EMA	IMF%	RBY%	SFL	NG	SW
EBV	+3.3	+27	+32	+46	+52	+3	-0.1	--	--	--	+155	+92	+149
ACC	70%	60%	59%	65%	53%	36%	62%						
Breed	+1.2	+16	+23	+30	+32	+4	+0.5	+0.1	+0.0	+0.2	+152	+69	+110

1

GERLOU HLM1666

HLM1666

Gebore: 2016/05/28

HL MULLER FAMILIE TRUST, POSBUS 91 LINDLEY 9630

(21)

Kalwings: -

TKP: -

Simbradeks: -

Kuddeboek: SP

Reg. Status: CBK

♂ **Vader:** WC1324 WISP-WILL LINO 3 P
 LZ102 ROTSWAND LZ102
 WC05106 WISP-WILL LILLA P *

♀ **Moeder:** DM11146 KAMAB DM11146
 DM06156 KAMAB FLIPSIDE
 Simdeks: 76
 TKP: 411
 DM06100C KAMAB DM06100C ***

Moeder Kalwings: 15/01/17 16/05/28 17/04/18

2018	BW	WW	YW	FW	COW	MILK	SS	EMA	IMF%	RBY%	SFL	NG	SW
EBV	+2.6	+21	+30	+45	+69	+6	+1.5	+0.1	-0.1	+0.0	+156	+65	+104
ACC	72%	70%	70%	72%	61%	37%	70%	35%	37%	39%			
Breed	+1.2	+16	+23	+30	+32	+4	+0.5	+0.1	+0.0	+0.2	+152	+69	+110

15

SUMMA GRATIA GPC1610C

GPC1610C

Gebore: 2016/05/01

GP COETZEE, POSBUS 245 LICHTENBURG 2740

(22)

Kalwings: -

TKP: -

Simbradeks: -

Kuddeboek: F3

Reg. Status: REG

♂ **Vader:** SSG10101C QUATRO-PRO QUINTON
 CPL0614B HAPPY VENTURE PAVAROTTI
 SSG08102C QUATRO-PRO QUINET

♀ **Moeder:** GPC0937B SUMMA GRATIA GPC0937B
 CVD0627B SUMMA GRATIA CVD0627B
 Simdeks: 104
 TKP: 388
 CVD0535A SUMMA GRATIA CVD0535A

Moeder Kalwings: 11/11/22 13/01/03 14/01/17 15/02/01 16/05/01 17/03/15

2018	BW	WW	YW	FW	COW	MILK	SS	EMA	IMF%	RBY%	SFL	NG	SW
EBV	+1.7	+18	+22	+32	+43	-2	-0.2	--	--	--	+95	+55	+77
ACC	60%	57%	54%	55%	46%	38%	37%						
Breed	+1.2	+16	+23	+30	+32	+4	+0.5	+0.1	+0.0	+0.2	+152	+69	+110

1^{ste} _____

2^{de} _____

3^{de} _____

4^{de} _____

5^{de} _____

6^{de} _____

KLAS 25: Bul, 16 – 20 maande.

16

SUMMA GRATIA GPC1626C

GPC1626C

Gebore: 2016/11/15

GP COETZEE, POSBUS 245 LICHTENBURG 2740

(16)

Kalwings: -

TKP: -

Simbradeks: -

Kuddeboek: F3

Reg. Status: REG

♂ **Vader:** GPC1117 SUMMA GRATIA GPC1117
 JVD0687 BIANDI KWANG
 DM99400C KAMAB DM99400C

♀ **Moeder:** RIC0762B R2K SAM 9
 DDD017C BELLE OMBRE BORIS
 Simdeks: 8
 TKP: 1186
 RIC9641A R2K SAM

Moeder Kalwings: 10/05/19 11/10/10 16/11/15

2018	BW	WW	YW	FW	COW	MILK	SS	EMA	IMF%	RBY%	SFL	NG	SW
EBV													
ACC													
Breed													

17

GERLOU SHAKA

HLM1692

Gebore: 2016/09/23

HL MULLER FAMILIE TRUST, POSBUS 91 LINDLEY 9630

(18)

Kalwings: -

TKP: -

Simbradeks: -

Kuddeboek: SP

Reg. Status: CBK

♂ **Vader:** WC1324 WISP-WILL LINO 3 P
 LZ102 ROTSWAND LZ102
 WC05106 WISP-WILL LILLA P *

♀ **Moeder:** JVD1396C BIANDI JVD1396C
 JVD0995B BIANDI SHABULA
 Simdeks: 95
 TKP: 359
 BS03145C BEE-ES SHAKIRIA ***

Moeder Kalwings: 16/09/23 17/09/17

2018	BW	WW	YW	FW	COW	MILK	SS	EMA	IMF%	RBY%	SFL	NG	SW
EBV	+2.4	+23	+33	+53	+70	+5	+2.0	+0.2	--	-0.1	+179	+98	+118
ACC	72%	68%	68%	63%	51%	33%	43%	31%		32%			
Breed	+1.2	+16	+23	+30	+32	+4	+0.5	+0.1	+0.0	+0.2	+152	+69	+110

1^{ste} _____

2^{de} _____

3^{de} _____

4^{de} _____5^{de} _____6^{de} _____**KLAS 26:** Bul, 12 – 16 maande.**18****SUMMA GRATIA GPC1712C**

♠ GP COETZEE, POSBUS 245 LICHTENBURG 2740

GPC1712C

Gebore: 2017/03/15

(12)

Kalwings: -

TKP: -

Simbradeks: -

Kuddeboek: F3

Reg. Status: CBK

♂ Vader: GPC1117 SUMMA GRATIA GPC1117
 JVD0687 BIANDI KWANG
 DM99400C KAMAB DM99400C

♀ Moeder: GPC1058B SUMMA GRATIA GPC1058B
 CVD0327B SUMMA GRATIA CVD0327B
 Simdeks: 69
 TKP: 655
 CVD0546A SUMMA GRATIA CVD0546A

Moeder Kalwings: 13/08/13 14/11/01 17/03/15

2018	BW	WW	YW	FW	COW	MILK	SS	EMA	IMF%	RBY%	SFL	NG	SW
EBV	+1.6	+20	+29	+34	+32	+7	--	--	--	--	+161	+74	+133
ACC	57%	58%	61%	57%	49%	34%							
Breed	+1.2	+16	+23	+30	+32	+4	+0.5	+0.1	+0.0	+0.2	+152	+69	+110

1^{ste} _____2^{de} _____3^{de} _____4^{de} _____5^{de} _____6^{de} _____**KLAS 27:** Bul, 9 – 12 maande.

GEEN INSKRYWINGS / NO ENTRIES

1^{ste} _____2^{de} _____3^{de} _____4^{de} _____5^{de} _____6^{de} _____**KLAS 28:** *Spesiale F1 Klas*, F1 bulle vanaf 12 – 24 maande (diere mag nie op veiling aangebied word en wanner kwalifiseer nie vir kampioenskappe nie).

GEEN INSKRYWINGS / NO ENTRIES

1^{ste} _____2^{de} _____3^{de} _____4^{de} _____5^{de} _____6^{de} _____

 **KALFKAMPIOEN BUL** ♂
(Uit klasse 26 & 27)

 **RESERWE KALFKAMPIOEN BUL** ♂
(Uit klasse 26 & 27)

 **JUNIOR KAMPIOEN** ♂
(Uit klasse 22 - 27)

 **RESERWE JUNIOR KAMPIOEN** ♂
(Uit klasse 22 - 27)

KLAS 29: BLUP TEELWAARDE KAMPIOEN – Die ZOETIS se LANDBOU-WEEKBLAD / BREEDPLAN Jong Bul van die Jaar op skoue is deel van 'n Suider Afrikaanse kompetisie wat ander skoue ook insluit. Die doelwit is om skoue te gebruik om genetiese verbetering vir ekonomiese belangrike eienskappe te promoveer. Alle bulle op skoue met beraamde teelwaardes tussen 12-36 maande kwalifiseer. Daar moet ten minste 10 bulle per ras wees om te kwalifiseer. Die visuele beoordeling tel 50% van die punte en die vlak van rekordhouding asook prestasiedata tel 50%. Standaard kriteria vir alle rasse word gebruik om die teelwaardes (geboorte, speen, jaar, finale, volwasse koeigewig en skrotumomtrek) te weeg, hoewel sommige rasse verkies om ekonomiese seleksie indekse gebruik. Die kriteria is deur kundiges verbonde aan die Universiteit van die Vrystaat tesame met die organiseerders opgestel. Die binne-ras wenner ding mee met soortgelyke wenners op ander skoue waarna 'n nasionale binne-ras wenner by die Aldam Vleisbeeskool aangekondig word.

 **BLUP TEELWAARDE KAMPIOEN** ♂
(Klas 29)

KLAS 30: Fase C Prestasietoetsklas – bulle vanaf 12 tot 24 maande. Inskrywings tydens skou en onderhewig aan Interrasklasse.

 **FASE C KAMPIOEN** ♂
(Klas 30)

 **GROOT KAMPIOEN** ♂
(Jnr + Res Jnr Kamp & Snr + Res Snr Kamp)

 **RESERWE GROOT KAMPIOEN** ♂
(Jnr + Res Jnr Kamp & Snr + Res Snr Kamp)
